Stiftung| 30.10.2014 - 10:00

So wird Politik gemacht

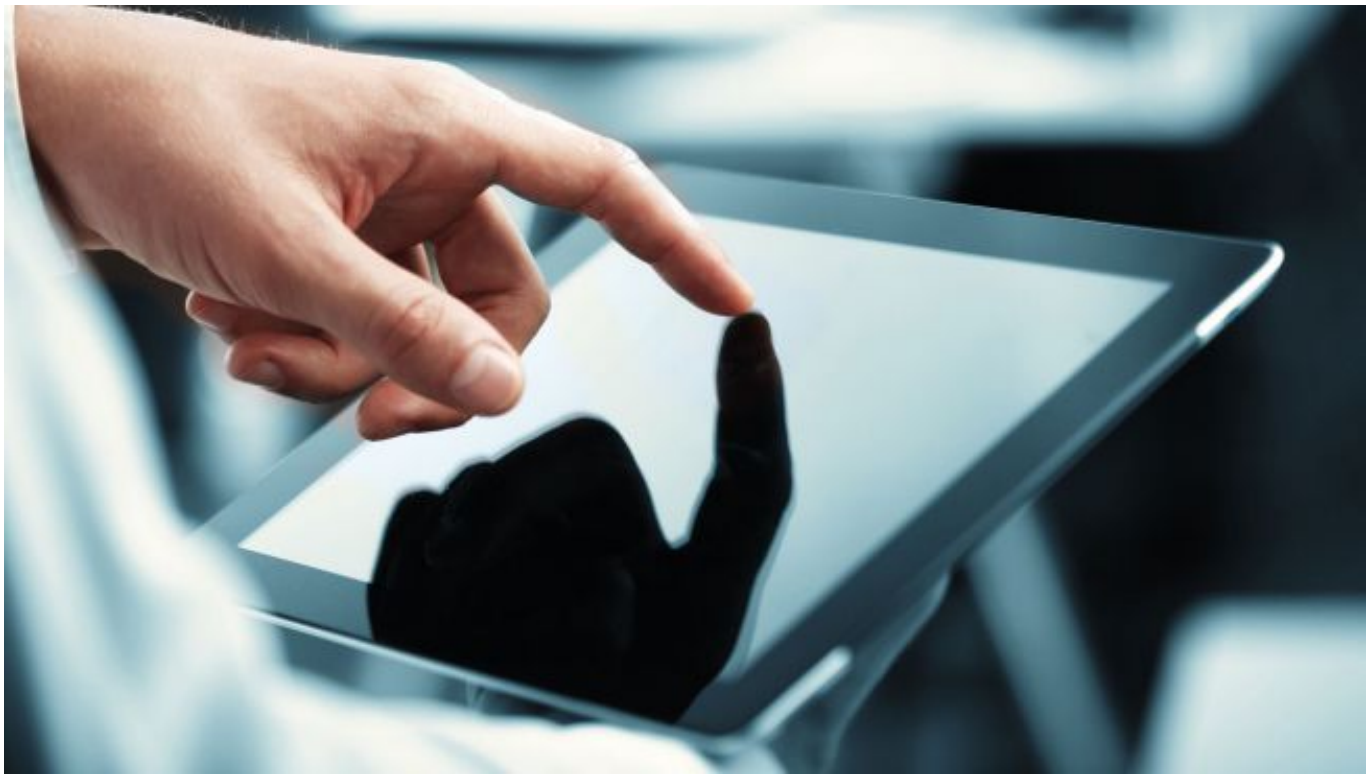

Politiker und Institutionen sind immer häufiger online. Die Virtuelle Akademie der Stiftung für die Freiheit vermittelt in einem Online-Seminar Grundlagen und praktische Tipps. Die Chancen und Risiken von Partizipation im Internet und die erfolgreichsten Ansätze für politisches Management sind weitere Themen der Onlinekonferenz, die vom 3. bis zum 23. November stattfindet. Melden Sie sich jetzt an! [1]

Die Teilnehmer werden Best-Practice-Beispiele aus anderen Ländern kennenlernen, dabei sollen die Erfahrungswerte anderer Organisationen nutzbringend für die Projekte der Konferenzteilnehmer angewandt werden. Dabei steht die Übertragbarkeit der Erfolgsfaktoren im Zentrum.

Hier geht es zur Anmeldung. [1]

Quell-URL:https://www.liberale.de/content/so-wird-politik-gemacht

Links
[1] https://shop.freiheit.org/#!/events/id/xqgta