Stiftung| 15.01.2015 - 11:00

Haushalten lernen für Generationengerechtigkeit

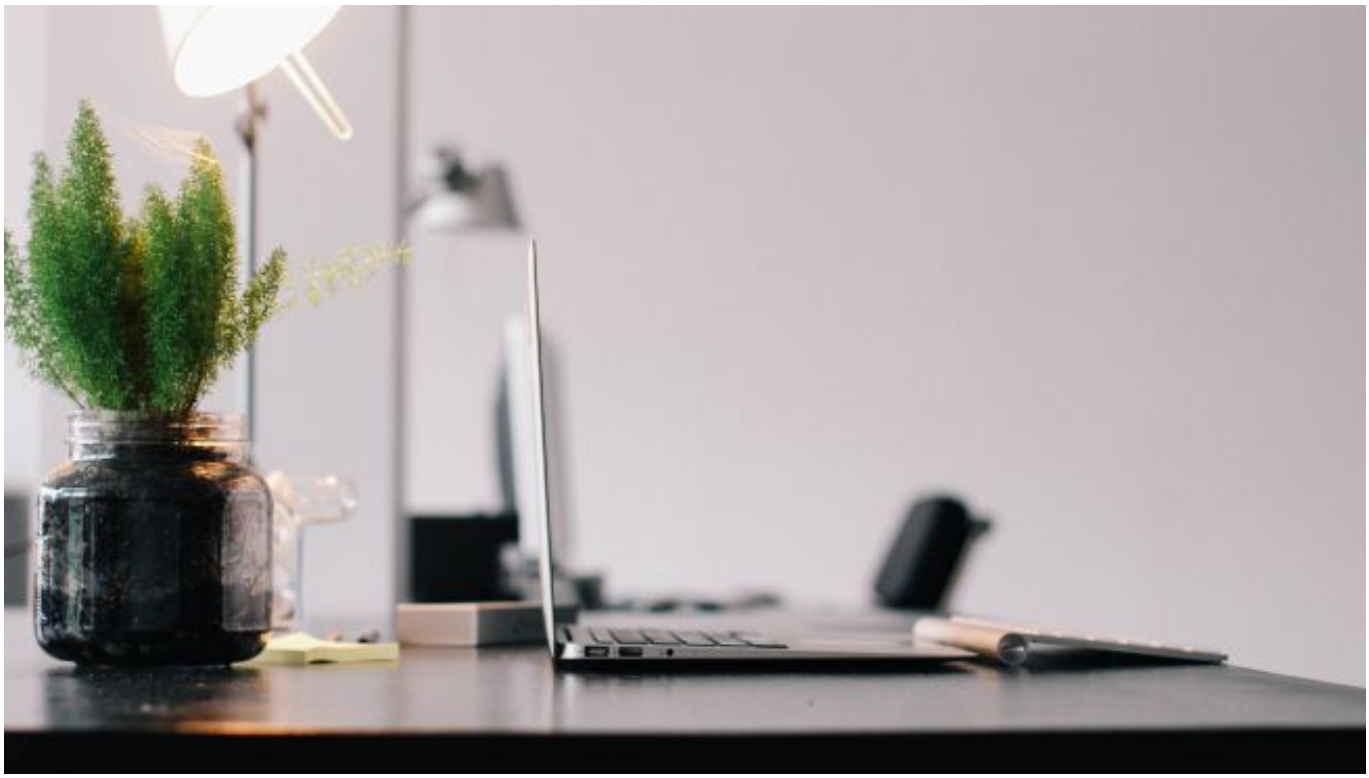

Die öffentliche Hand ist überschuldet - und Deutschlands Kommunen sind es auch. In Zeiten knapper Kassen müssen daher auch Städte und Gemeinden sparsam wirtschaften. Liberales Credo ist hierbei, zu sparen, ohne an der Steuer- und Gebührenschraube zu drehen. Für mehr Generationengerechtigkeit. Die Virtuelle Akademie will Ihnen mit einem Online-Seminar Basiswissen über den Aufbau des Haushalts vermitteln. Tipps für Einsparmöglichkeiten und unterschiedliche Wege aus der Haushaltskrise aufzeigen.

Für die Liberalen ist die „schlanke" und nachhaltig wirtschaftende Kommune ein wichtiger Beitrag für den Weg aus der Schuldenfalle. Und damit zur Generationengerechtigkeit.

Das Online-Seminar wird Ihnen Basiswissen über den Aufbau des Haushalts vermitteln, Tipps für Einsparmöglichkeiten und unterschiedliche Wege aus der Haushaltskrise aufzeigen. Dabei lässt das Seminar die Frage der erfolgreichen Kommunikation nicht außer Acht. Nutzen Sie zudem die Gelegenheit, sich mit den Teilnehmern über kommunale Finanzfragen auszutauschen.

Hier erfahren Sie mehr über die antstehenden Seminare. [1]

Quell-URL:https://www.liberale.de/content/haushalten-lernen-fuer-generationengerechtigkeit

Links
[1] http://www.freiheit.org/webcom/show_article_bb.php?wc_c=616&wc_id=31344